

月刊

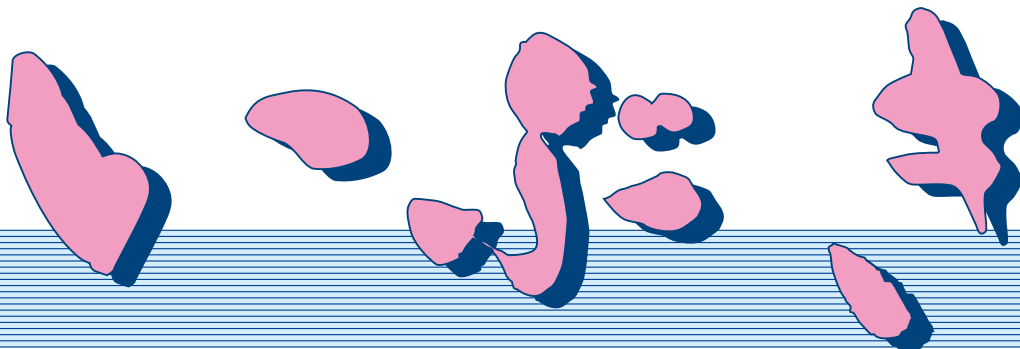

編集発行 一般社団法人 西宮市老人クラブ連合会 〒663-8233 西宮市津門川町2-28 福祉会館内 ☎0798-34-3334

1,500人 会員増強運動



山口県長門市 写真と文 田中 積氏 (用海校区)

太陽が沈んだ日本海に
いか釣り漁船の漁り火が輝く
棚田と相和して幻想的な
世界が醸し出され今にも
クラシックなメロデーが聞こえて
来そうである



付度そんたくという言葉が
流行っている。この
言葉は日本人の生活
の知恵を表す言葉で
ある。理想としては

権力者が民の心を付度して善政を
布く言葉であってほしい。▼芭蕉
に「物いへば唇寒し秋の風」元禄
4年作の俳句がある。この作品は
芭蕉の座右銘、教誡の句とされて
いる。▼300年後、意味が変化
して自己防衛を主眼とした自己規
制、自己検閲による言葉の選択、
滅多な事は言うまいぞ。という教
訓になってしまった。▼共同体の
中での己の位置確認から始まり、
人の意中を推測する、という高度
な精神行動が付度行為を生み出し
た。▼日本には元々ヨーロッパの
人権思想はない。それは第2次大
戦後アメリカによって齎されたも
のである。▼民族的慣習として日
本人は無常観と共同体帰属意識が
先行していて、自己主張ははした
ない事とされている。▼日本の自
我は共同体の和を優先させる。そ
の具体的行動が付度であった。付
度は曾て美德であった。

(安井 塩川)

市老連理事会 6 / 14

※会員増強運動優秀クラブ等の表彰式

・純増会員数

第 1 位

鳴尾北校区老人クラブ連合会

第 2 位

南甲子園校区老人クラブ連合会

第 3 位

春風校区老人クラブ連合会

・新規会員数

第 1 位

上甲子園 1 丁目白寿会

第 2 位

甲九すこやかクラブ

第 3 位

中久寿川老友クラブ

【議案事項】

1. 「老人クラブ台帳」の整備について

【報告事項】

〈広報部〉

・ L 版いぶき第 63 号 6 月号

6 月下旬送付

・ 月刊いぶき第 212 号

8・9 月合併号 原稿依頼

(原稿締切: 7 月 12 日(水))

〈文化教養部〉

・カラオケ教室の開催状況

〈体育部〉

・ 第 1 回グラウンド・ゴルフ大会成績表

〈女性部〉

・ 委員会の開催及び感謝の 1 円持ち寄り並びに

前期健康講座の開催案内

7 月 5 日(水)午後 1 時 30 分

西宮老人福祉センター

〈三役会〉

・ 新任会長・中堅リーダー研修会の開催案内

6 月 28 日(水)午後 1 時 30 分

〈事務局〉

・ ことぶき研修バス(9 月)の割当

・ 平成 29 年度実費弁償の支払

・ 平成 29 年度西宮市老人クラブ連合会役員名簿等の確認

修正があれば、6 月 28 日(水)までに事務局へ連絡

・ 平成 29 年度館外研修と宍粟市老連との交流会日程

(10 月 11 日(水))

・ ことぶき研修バスの行先等の相談会(7 月 11 日(火))の開催

※次回定例理事会↓7 月 12 日(水)

三役会: 午前 10 時

理事会: 午後 1 時 30 分

プロジェクト会議: 午後 3 時

7・8月の行事予定

7 月 5 日(水)	女性部委員会・感謝の 1 円運動 健康講座「ボケたらあかん」 コント劇とお話	10:00 13:30
12 日(水)	三役会 理事会 プロジェクト会議	10:00 13:30 15:00
8 月 9 日(水)	三役会 理事会(書面発送) 西宮市との定例会議	13:30 15:30
23 日(水)	体育部委員会	13:30
24 日(木)	文化教養部委員会	13:30
31 日(木)	広報部委員会	13:30



会員文芸

◇短歌 北夙川校区 北楽友会 河瀬喜和子

梅さくら季節がかわり青葉の芽
ウグイスの声今日もはれやか

梅雨前のまぶしい晴れ日ふとん干し
友と語らいたのしむランチ



老人クラブ連合会

校区会長便り

No.46

楽しく仲間といきいきと

広田校区 会長 北所 善治

広田校区老連は、10クラブで会員430名の組織で活動中です。毎年5月の総会に始まり、毎月の役員会を中心に活性化に努めているところ。校区の主な活動として、各クラブでの独自の誕生日会・グラウンドゴルフ・カラオケ、西宮市が主唱する「西宮いきいき体操」には、老人クラブ主催のもの、社協等が主催するものも様々ありますが、現在10数カ所で開催や集会所を利用して実施しています。体操の前には、数分間のちよつとした雑学のお話や簡単な頭の体操・指の体操を取り入れて工夫をこらしています。参加者からは皆さんに会えるのが楽しみとの声も。体操が始まる前に楽しくおしゃべりをしてる姿を見ながらこれらをきっかけに老人クラブへの加入者が、増えればと期待をしています。

もう一つは「ことぶき号によるバス研修」であります。現在は校区10クラブを3グループに分け、各グループ年1回の割合で実施しています。5月のGW明けに京都

方面に行きました。バスの窓から見える山々も、昨夜まで降り続いた雨がようやく上がり、より一層緑が鮮やかに見えました。

研修先は、平等院、京セラ美術館の二カ所としました。修復が完了した平等院が水面にも映り、より一層輝いて見えたのが印象的でありました。

また京セラ本社では、セラミックスの原材料(アルミナ)は、オーストラリアで取れること、また硬さはダイヤモンドの次に硬く、製密機器の部品等様々な分野で使われていること、さらに人工宝石「サファイヤ等」も作られていることを聞いて、驚くとともに大変有意義な研修であったと感じつつ帰路につきました。

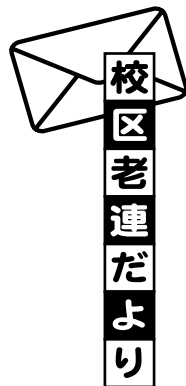

淡路島へ

生瀬校区 東部きずな会

藤本 智子

私は入会して5月で2年になりました。主人は今年の1月に入会したての新生活です。これからは2人でいろいろな行事に参加したいと思っています。

今回参加させていただいたのは家の近くの送迎と過密スケジュールでないこと、安い参加費だったので、うれしいです。当日車酔いしやすい私は、少々心配しながらバスを待っていました。バスの大きさにビックリ! ことぶきバスは乗り降りしやすく、車内はゆつたり、窓も大きく快適な乗り心地でした。お天気にも恵まれ、車窓からの景色は最高でした。特に大鳴門橋を渡るときは感動。ガイドさんの美しい声を聞きながら広田梅林に到着。急な坂道を頑張って450本の梅林を見て、下りは大宮寺の中を通り南高のしだれ梅が満開でとてもきれいでした。イングラウンドの丘でランチタイム。お肉・シーフード・おにぎり



と量が多くてビックリ! 久々のバーベキュー、焼けるのを楽しみながら、和気あいあいと美味しくいただきました。その後、早咲きチューリップなどの花を見ながら庭園を散策。またキジ・亀も可愛く、コアラは動くまでジッと見ていました。

そして大きな赤鳥居のおのころ島神社に参拝して露地野菜を購入。春を満喫して帰路につきました。

次回も楽しみにしています。



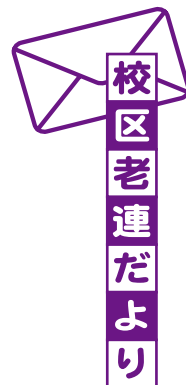

すてきな手提げ袋が

出来ました

鳴尾東校区 上田老人クラブ

古結 博美



6月2日、女性部主催による「フェルトで作る手提げ袋」の講習会がありました。糸も針も使わず結ぶだけで簡単に作れるということ、不器用な私はすぐに申し込みました。私と同じ思いの方もいらしたみたいで、57名も参加があり、午前と午後の2回に分かれて実施しました。事前に袋の色(グレー・こげ茶・オレンジ・水色・赤・黒)の6色から好みの色を申し込み、私は赤を選びました。型紙作



りや裁断までを児玉女性部長とスタッフ数人で先にしてくださったので、作業時間が短縮され高齢者にはうれしく、私たちはフェルトの周囲に切りこまれた28カ所の部分(袋のマチ巾になる)を結ぶだけでした。ただ思ったより強くしつかりと結ぶため、指先の力が要求され、つくづく身体の一部の老化を感じながらの作業でした。一つずつ順番に結んだはずなのに結ぶ相手が足らなくなつてやり直したりと、皆で和気あいあいと地域を越えての会話も弾みました。最後に三つ編みを2本作つて持ち手にしました。袋の表にそれぞれ飾りつけをして趣のある作品が出来上がりました。私も手前みそですが可愛くできたので、娘や嫁に作つてやりたいと思つています。

製作にあたって準備やご指導くださった児玉さん、スタッフの皆さんありがとうございました。

会員増強運動

鳴尾北校区

会長 湯川 益男

わが校区老人クラブは、平成28年度は19単老の組織でしたが、平成29年度に2単老加入していただき、会員数も859人から930人に増えました。

2〜3年前から新しく2つの単老から加入の意志を聞いていたもので、加入のお願いをしたところ快諾していただき大変うれしく思つたところです。

しかしながら個々の単老の会員数の増減を調べてみますと、やは

り減少傾向にあるのが現状です。

単老の会長はじめ役員や会員の皆さまの協力を得て、積極的に勧誘の努力をしなければなりません。そのため老人クラブの行事の、ことぶきバス旅行・グラウンドゴルフ・いきいき体操・お花見・公園清掃等に、老人クラブ未加入の人をお誘いしています。会員同士の親睦を図るため、老人クラブではこのような活動をしていますから是非加入してくださいと、願います。このたび「会員増強運動」の成果を表彰していただき誠にありがとうございました。

編 集 後 記

梅雨が明けると暑い夏です。

海の日も山の日も無かった子どものころの夏休みの思い出といえば、眠い目をこすりながら夏休み中毎朝通ったラジオ体操と朝顔の花です。今も変わらぬ可憐さにホッとさせられます。

体調管理に気を付けて暑い夏を乗り切ってください。

